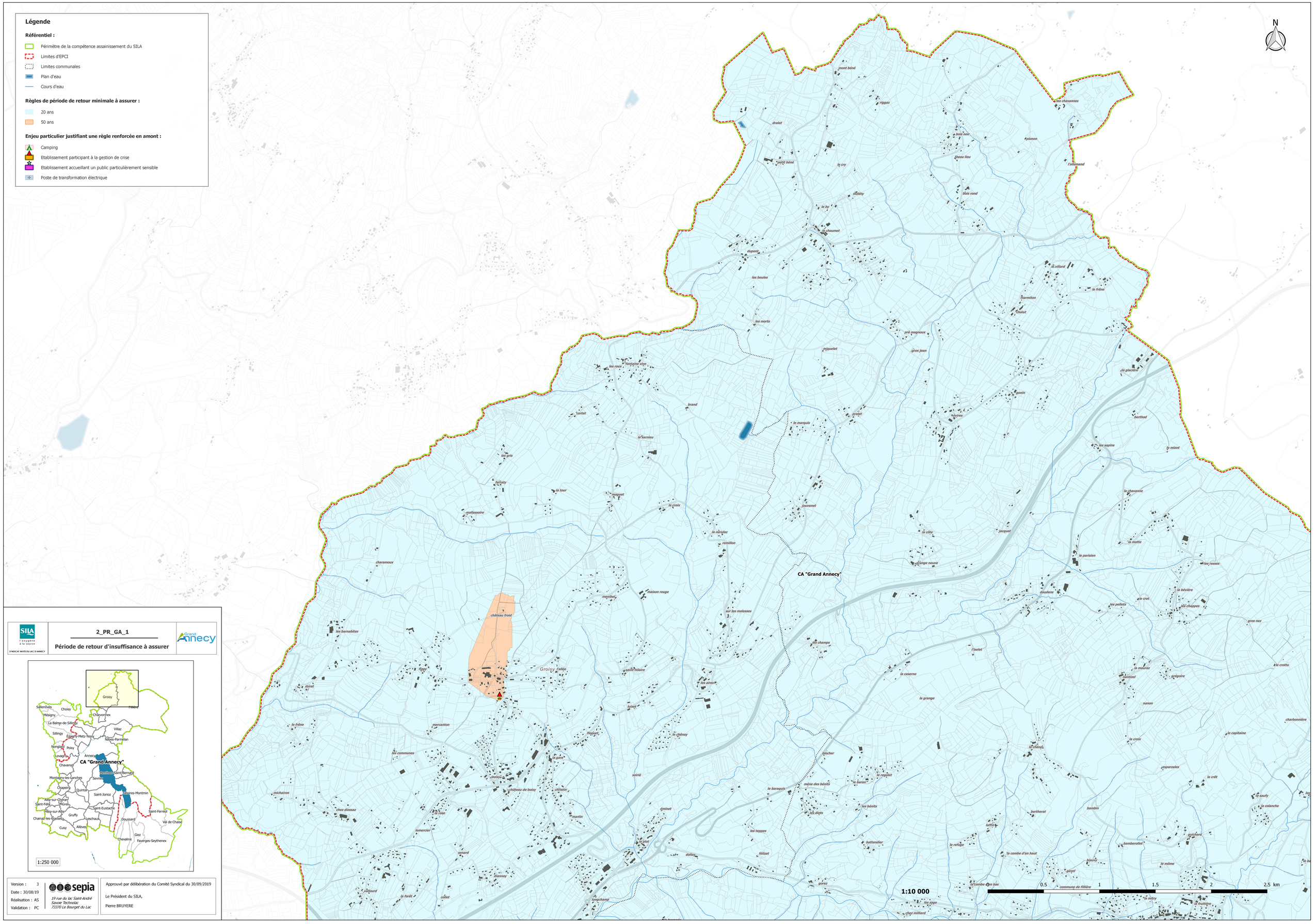
Légende
Référentiel :
Périmètre de la compétence assainissement du SILA
Limites d'EPCI
Limites communales
Plan d'eau
Cours d'eau
Règles de période de retour minimale à assurer :
20 ans
50 ans
Enjeu particulier justifiant une règle renforcée en amont :
Camping
Etablissement participant à la gestion de crise
Etablissement accueillant un public particulièrement sensible
Poste de transformation électrique
N
CA "Grand Annecy"
Groisy
château froid
1:10 000
0.5
1
1.5
2
2.5 km
SILA
l'oxygène à la source
SYNDICAT MIXTE DU LAC D'ANNECY
2_PR_GA_1
Période de retour d'insuffisance à assurer
Grand Annecy
Groisy
Filière
Sallenôves
Choisy
Mésigny
Charvonnex
La Balme-de-Sillingy
Villaz
Sillingy
Epagny-Metz-Tessy
Nâves-Parmelan
Nonglard
Poisy
Lovagny
Annecy
Chavanod
Montagny-les-Lanches
Sevrier
Menthon-Saint-Bernard
Chapeiry
Quintal
Saint-Jorioz
Alloires-Montmin
Alby-sur-Chéran
Saint-Félix
Mûrès
Saint-Eustache
Saint-Ferréol
Rhey-sur-Alby
Gruffy
Chainaz-les-Frasses
Leschaux
Doussard
Val de Chaise
Cusy
Allèves
Giez
Chevaline
Faverges-Seythenex
1:250 000
Version : 3
Date : 30/08/19
Réalisation : AS
Validation : PC
sepia
19 rue du lac Saint-André
Savoie Technolac
73370 Le Bourget du Lac
Approuvé par délibération du Comité Syndical du 30/09/2019
Le Président du SILA,
Pierre BRUYERE